



ID: A101T14706-000M - Rev. 01













Curve di carico ▲ Load curves ▲ Courbes de charges ▲ Lastkurven ▲ Curvas de carga ▲ Кривые нагрузок

		(m)	15,00	17,50	20,00	25,00	30,00	32,50	35,00	37,50	40,00	42,50	45,00	47,50	50,00	52,50	55,00	57,50	60,00	62,50
			6 t										3 t							
62,5 STD	19,79	6,00	6,00	6,00	5,93	4,58	3,69	3,34	3,05	2,85	2,64	2,45	2,29	2,14	2,00	1,88	1,77	1,68	1,58	1,50
62,5 UL	21,09	6,00	6,00	6,00	4,93	3,98	3,62	3,30	3,04	2,87	2,67	2,49	2,34	2,19	2,06	1,95	1,84	1,74	1,65	
60 STD	21,69	6,00	6,00	6,00	5,10	4,12	3,74	3,42	3,14	2,96	2,76	2,57	2,41	2,26	2,13	2,01	1,90	1,80		
60 UL	23,21	6,00	6,00	6,00	5,51	4,46	4,06	3,71	3,42	3,16	3,00	2,82	2,64	2,48	2,34	2,21	2,09	1,98		
57,5 STD	22,08	6,00	6,00	6,00	5,20	4,20	3,82	3,50	3,21	3,00	2,82	2,64	2,47	2,32	2,19	2,06	1,95			
57,5 UL	23,66	6,00	6,00	6,00	5,63	4,56	4,15	3,80	3,50	3,24	3,00	2,89	2,71	2,55	2,40	2,27	2,15			
55 STD	22,77	6,00	6,00	6,00	5,39	4,36	3,97	3,63	3,34	3,08	2,94	2,75	2,57	2,42	2,28	2,15				
55 UL	24,45	6,00	6,00	6,00	5,85	4,74	4,32	3,95	3,64	3,37	3,13	3,00	2,82	2,65	2,50	2,37				
52,5 STD	23,70	6,00	6,00	6,00	5,64	4,57	4,16	3,81	3,51	3,24	3,01	2,89	2,71	2,55	2,40					
52,5 UL	25,49	6,00	6,00	6,00	6,00	4,98	4,53	4,16	3,83	3,54	3,29	3,07	2,97	2,80	2,64					
50 STD	24,81	6,00	6,00	6,00	5,95	4,82	4,39	4,02	3,71	3,43	3,18	3,00	2,87	2,70						
50 UL	26,74	6,00	6,00	6,00	6,00	5,26	4,80	4,40	4,05	3,76	3,49	3,26	3,05	2,97						
47,5 STD	25,70	6,00	6,00	6,00	6,00	5,02	4,58	4,20	3,87	3,58	3,33	3,10	3,00							
47,5 UL	27,74	6,00	6,00	6,00	6,00	5,49	5,00	4,59	4,24	3,92	3,65	3,41	3,19							
45 STD	26,69	6,00	6,00	6,00	6,00	5,25	4,79	4,39	4,05	3,75	3,48	3,25								
45 UL	28,85	6,00	6,00	6,00	6,00	5,74	5,24	4,81	4,44	4,11	3,83	3,58								
42,5 STD	27,10	6,00	6,00	6,00	6,00	5,34	4,87	4,47	4,12	3,82	3,55									
42,5 UL	29,34	6,00	6,00	6,00	6,00	5,85	5,34	4,90	4,52	4,20	3,91									
40 STD	27,89	6,00	6,00	6,00	6,00	5,52	5,04	4,62	4,26	3,95										
40 UL	30,22	6,00	6,00	6,00	6,00	6,00	5,52	5,07	4,68	4,35										
37,5 STD	28,37	6,00	6,00	6,00	6,00	5,63	5,14	4,71	4,35											
37,5 UL	30,78	6,00	6,00	6,00	6,00	6,00	5,64	5,18	4,79											
35 STD	29,07	6,00	6,00	6,00	6,00	5,79	5,28	4,85												
35 UL	31,57	6,00	6,00	6,00	6,00	6,00	5,81	5,34												
30 STD	27,58	6,00	6,00	6,00	6,00	5,45														
30 UL	29,50	6,00	6,00	6,00	6,00	5,89														
25 STD	24,82	6,00	6,00	6,00	6,00	5,95														
25 UL	25,00	6,00	6,00	6,00	6,00	6,00														
20 STD	20,00	6,00	6,00	6,00	6,00	6,00														
20 UL	20,00	6,00	6,00	6,00	6,00	6,00														

32,50



		(m)	15,00	17,50	20,00	25,00	30,00	32,50	35,00	37,50	40,00	42,50	45,00	47,50	50,00	52,50	55,00	57,50	60,00	62,50
			6 t																	
62,5 STD	22,27	6,00	6,00	6,00	5,22	4,16	3,75	3,41	3,11	2,85	2,62	2,42	2,23	2,07	1,92	1,79	1,67	1,55	1,45	
62,5 UL	23,55	6,00	6,00	6,00	5,58	4,46	4,04	3,67	3,35	3,08	2,83	2,62	2,43	2,25	2,10	1,95	1,82	1,70	1,60	
60 STD	23,94	6,00	6,00	6,00	5,70	4,56	4,12	3,75	3,43	3,15	2,90	2,68	2,48	2,31	2,15	2,00	1,87	1,75		
60 UL	25,43	6,00	6,00	6,00	6,00	4,91	4,45	4,05	3,71	3,41	3,15	2,91	2,70	2,52	2,35	2,19	2,05	1,93		
57,5 STD	24,59	6,00	6,00	6,00	5,88	4,71	4,26	3,88	3,55	3,26	3,01	2,78	2,58	2,40	2,23	2,09	1,95			
57,5 UL	26,17	6,00	6,00	6,00	6,00	5,09	4,61	4,20	3,85	3,54	3,27	3,03	2,82	2,62	2,45	2,29	2,15			
55 STD	25,47	6,00	6,00	6,00	6,00	4,92	4,46	4,06	3,72	3,42	3,15	2,92	2,71	2,52	2,35	2,20				
55 UL	27,18	6,00	6,00	6,00	6,00	5,33	4,83	4,41	4,04	3,72	3,44	3,19	2,97	2,77	2,58	2,42				
52,5 STD	26,18	6,00	6,00	6,00	6,00	5,09	4,61	4,21	3,85	3,54	3,27	3,03	2,82	2,62	2,45					
52,5 UL	28,00	6,00	6,00	6,00	6,00	5,52	5,01	4,58	4,20	3,87	3,58	3,32	3,09	2,88	2,70					
50 STD	27,07	6,00	6,00	6,00	6,00	5,30	4,81	4,39	4,02	3,70	3,42	3,17	2,95	2,75						
50 UL	29,01	6,00	6,00	6,00	6,00	5,76	5,23	4,78	4,39	4,05	3,75	3,48	3,24	3,03						
47,5 STD	27,74	6,00	6,00	6,00	6,00	5,46	4,95	4,52	4,15	3,82	3,53	3,28	3,05							
47,5 UL	29,78	6,00	6,00	6,00	6,00	5,95	5,40	4,94	4,54	4,18	3,87	3,60	3,36							
45 STD	28,51	6,00	6,00	6,00	6,00	5,65	5,12	4,68	4,29	3,96	3,66	3,40								
45 UL	30,67	6,00	6,00	6,00	6,00	6,00	5,60	5,12	4,70	4,34	4,02	3,74								
42,5 STD	28,74	6,00	6,00	6,00	6,00	5,70	5,17	4,73	4,34	4,00	3,70									
42,5 UL	30,95	6,00	6,00	6,00	6,00	6,00	5,66	5,18	4,76	4,39	4,07									
40 STD	29,31	6,00	6,00	6,00	6,00	5,84	5,30	4,84	4,45	4,10										
40 UL	31,62	6,00	6,00	6,00	6,00	6,00	5,81	5,31	4,88	4,51										
37,5 STD	29,60	6,00	6,00	6,00	6,00	5,90	5,36	4,90	4,50											
37,5 UL	31,97	6,00	6,00	6,00	6,00	6,00	5,88	5,38	4,95											
35 STD	30,09	6,00	6,00	6,00	6,00	6,00	5,47	5,00												
35 UL	32,54	6,00	6,00	6,00	6,00	6,00	6,00	5,50												
30 STD	28,32	6,00	6,00	6,00	6,00	5,60														
30 UL	30,00	6,00	6,00	6,00	6,00	6,00														
25 STD	25,00	6,00	6,00	6,00	6,00	6,00														
25 UL	25,00	6,00	6,00	6,00	6,00	6,00														
20 STD	20,00	6,00	6,00	6,00	6,00	6,00														
20 UL	20,00	6,00	6,00	6,00	6,00	6,00														

	0-0,8 min - 2 x 5,5 kW
	22 kW - 50 Hz
	Ø 12 - 450 m
	5,5 kW - 50 Hz
	Ø 8

	0-0,8 min - 2 x 5,5 kW
	30 kW - 30 Hz
	Ø 16 - 340 m
	5,5 kW - 50 Hz
	Ø 8



IT Documento commerciale non vincolante, i dati potrebbero subire modifiche senza preavviso. ▲ EN Non-binding commercial document, data may be subject to change without notice. FR Document commercial non contractuel, les données peuvent être sujettes à modification sans préavis. ▲ DE Unverbindliches Handelsdokument, Daten können ohne Vorankündigung geändert werden. ▲ ES Documento comercial no vinculante, los datos pueden estar sujetos a cambios sin previo aviso. ▲ RU Коммерческий документ, не имеющий обязательной силы, данные могут быть изменены без предварительного уведомления.

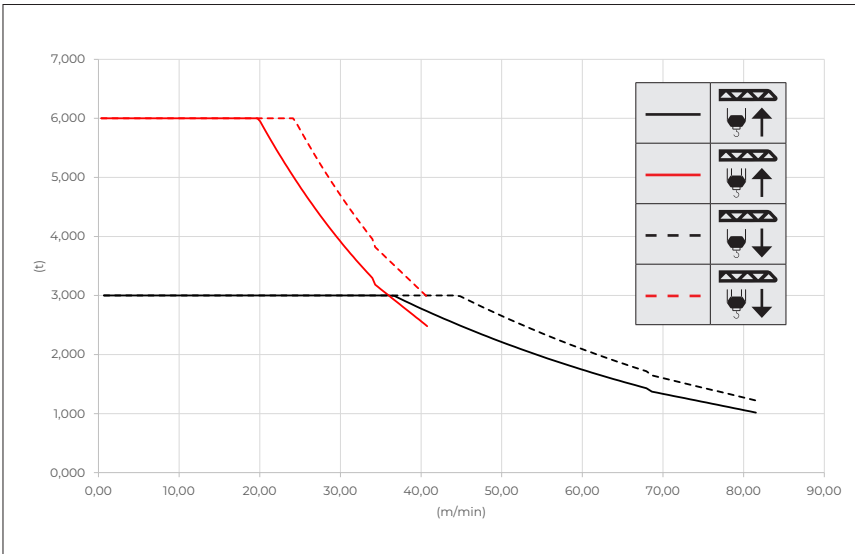

	
22 kW - 50 Hz	Ø 12 - 450 m



(Hz)	(t)	(t)	(m/min)	(m/min)	(t)	(t)	(m/min)	(m/min)
1	3,000	6,000	0,68	0,34	3,000	6,000	0,679	0,340
10	3,000	6,000	6,79	3,40	3,000	6,000	6,794	3,397
20	3,000	6,000	13,59	6,79	3,000	6,000	13,588	6,794
30	3,000	6,000	20,38	10,19	3,000	6,000	20,383	10,191
40	3,000	6,000	27,18	13,59	3,000	6,000	27,177	13,588
50	3,000	6,000	33,97	16,99	3,000	6,000	33,971	16,986
60	2,732	5,866	40,77	20,38	3,000	6,000	40,765	20,383
70	2,341	5,094	47,56	23,78	2,809	6,000	47,560	23,780
80	1,997	4,415	54,35	27,18	2,397	5,298	54,354	27,177
90	1,695	3,820	61,15	30,57	2,035	4,584	61,148	30,574
100	1,431	3,297	67,94	33,97	1,717	3,956	67,942	33,971
110	1,205	2,850	74,74	37,37	1,446	3,420	74,737	37,368
120	1,018	2,481	81,53	40,77	1,221	2,977	81,531	40,765
130	0,831	2,112	88,33	44,16	0,997	2,535	88,325	44,163

	
30 kW - 30 Hz	Ø 16 - 340 m

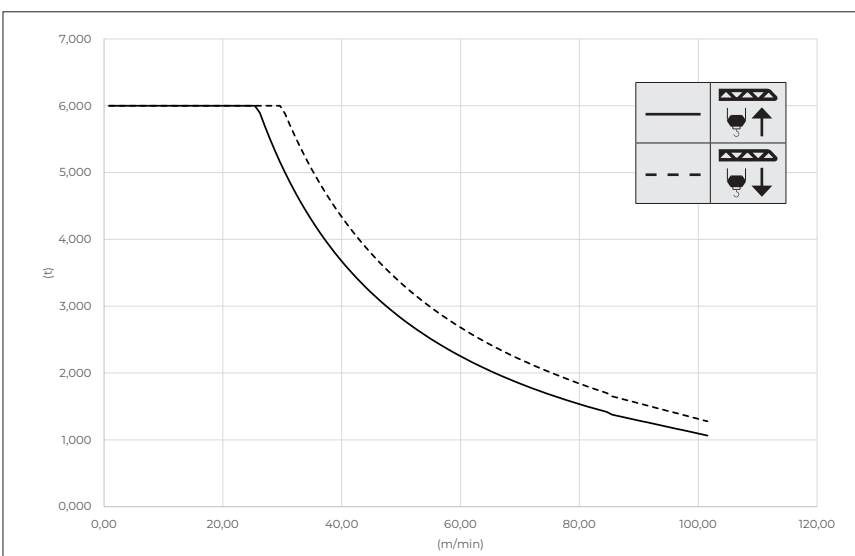

(Hz)	(t)	(m/min)	(t)	(m/min)
1	6,000	0,85	6,000	0,846
10	6,000	8,46	6,000	8,464
20	6,000	16,93	6,000	16,927
30	6,000	25,39	6,000	25,391
40	4,444	33,85	5,234	33,855
50	3,441	42,32	4,066	42,318
60	2,769	50,78	3,284	50,782
70	2,288	59,25	2,723	59,246
80	1,925	67,71	2,302	67,710
90	1,643	76,17	1,972	76,173
100	1,417	84,64	1,700	84,637
110	1,229	93,10	1,475	93,101
120	1,064	101,56	1,277	101,564
130	0,899	110,03	1,079	110,028



